勇気とやさしさが、いのちを救います。

骨髄バンクはあなたの登録を待っています。

白血病や再生不良性貧血などの病気は、骨髄移植や末梢血幹細胞移植という治療法で治すことができるようになりました。
この治療法には提供者(ドナー)がどうしても必要ですが、まだまだ不足しているため、移植を受けられない患者さんがいます。
一人でも多くの患者さんを救うために、一人でも多くのドナー登録が必要です。
移植を待っている患者さんにとっては、あなたの登録が大きな希望となります。

骨髄バンク・ドナー登録

ドナー登録にあたっては、骨髄・末梢血幹細胞の提供について正しくご理解していただくことが大切です。
骨髄バンクのパンフレット「チャンス」をよくお読みになってから登録をご検討ください。

ドナー登録

ドナー登録は2mLの採血で済みます。HLA型(白血球の型)はコンピューターに登録されます。

適合したら

患者さんのHLA型と適合した場合は、詳しい説明がなされ、骨髄・末梢血幹細胞の提供のうち承諾しない方法があるか確認します。
※条件によって骨髄提供のみとなる場合もあります。

最終同意

立会人のもとドナー候補者の最終的な提供の意思が確認されます。
(家族の同意も必要です)

骨髄バンクQ&A

Q.死後に提供できる?
A. いいえ、健康な人でないと出来ません。

Q.骨髄ってせき髄のこと?
A. 骨髄はせき髄とは関係ありません。

※骨髄は太い神経があるせき髄とは違い、骨の内部に存在する組織です。

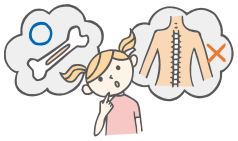

Q.骨を削ったりするの?
A. 腰の骨から注射器で抜き取ります。

※全身麻酔をして行うので、採取時の痛みはありません。

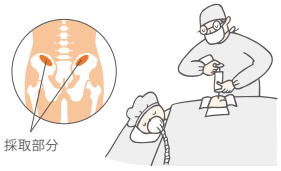

ドナー登録できる方

- 骨髄・末梢血幹細胞の提供の内容を十分に理解している方
- 年齢が18歳以上、54歳以下で健康な方
- 体重が男性45kg以上/女性40kg以上の方

※提供できる年齢は20歳以上、55歳以下です。提供にあたっては家族の同意が必要です。

骨髄バンクに関するご質問・お問い合わせ、ドナー登録のしおり「チャンス」のご請求は

資料請求・問い合わせ 03-5280-1789
◎骨髄バンクホームページ http://www.jmdp.or.jp/
◎コミュニティサイト ドナーズネット http://www.donorsnet.jp/
〒101-0054 東京都千代田区神田錦町3丁目19番地 廣瀬第2ビル7階 公益財団法人 日本骨髄バンク